

Propuesta Asociación de Jubilados de TELMEX

Hablemos del Sistema de Reembolso y MÁS

En ***Hernández & Asociados*** nuestra misión es que nuestros clientes tengan la certeza de que su patrimonio, su salud y sus seres queridos se encuentran bajo el resguardo de las mejores compañías nacionales e internacionales, a través de los sistemas de protección y blindaje más modernos y efectivos del mercado.

Hernández & Asociados ha sido reconocido como uno de los once despachos más importantes en la Cd. De Puebla por la revista Cover (marzo 2017), debido a la diversidad de productos y servicios que ofrecemos, así como a la confiabilidad de las empresas con las que trabajamos, ya que éstas nos permiten tener un amplio portafolio con el cual cada uno de nuestros clientes encontrará el sistema de protección a la medida de sus necesidades.

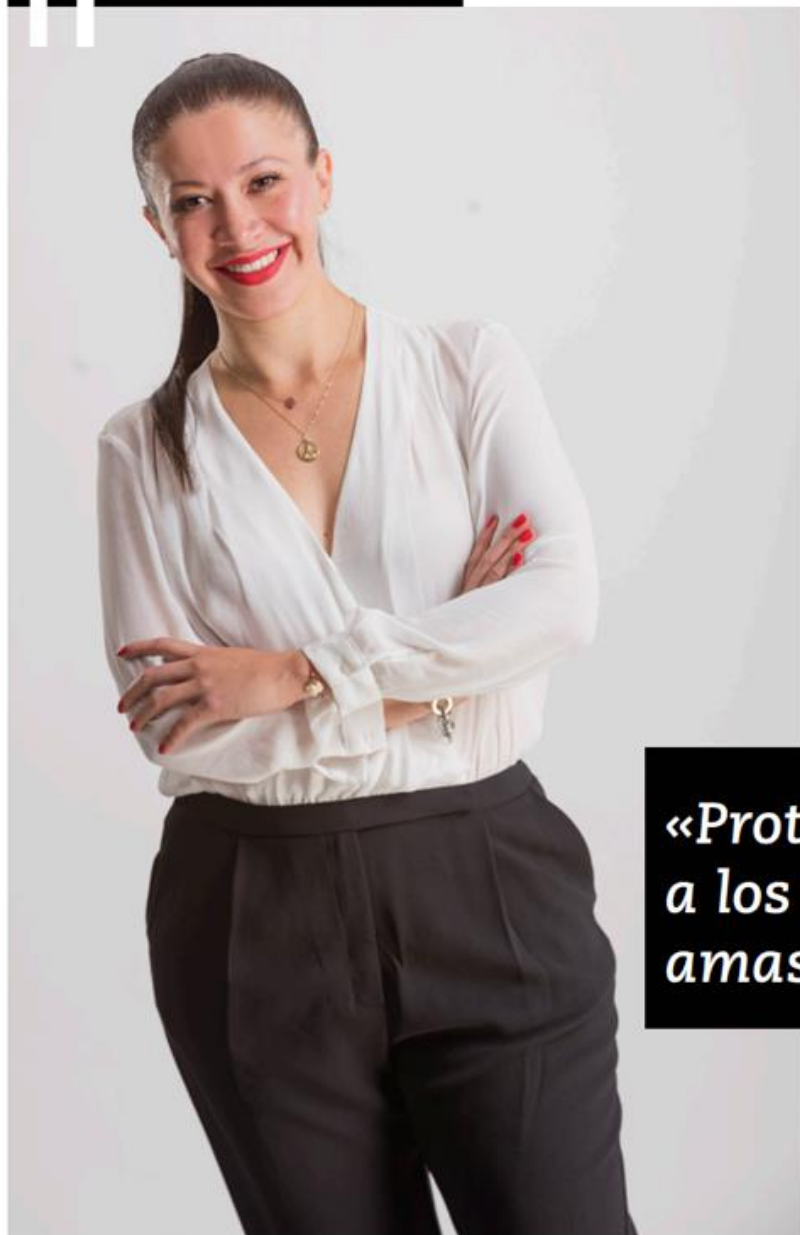

«Protegemos
a los que
amas»

Ing. María Luisa Hernández Vega
No. Cédula HEVL790227687
T. (222) 41380701
mlhvgnp@gmail.com

HERNÁNDEZ & ASOCIADOS



Mis clientes tienen en mí no solo a su agente profesional de seguros, sino a una amiga que estará su lado cuando la necesiten.

En el 2012 mi vida dio un giro de 180 grados llevándome a tomar decisiones que me condujeron a la más apasionante aventura que he tenido; entrar al mundo profesional de los seguros ha sido la puerta de crecimiento y enriquecimiento más maravillosa que he cruzado. Llevo mi profesión bajo los principios y valores que me alimentaron desde pequeña, integrando además mi filosofía de vida que se basa en la famosa regla de oro.

Cuando pienso en mi labor como asesor de seguros no la siento solamente como la oportunidad de ayudar a otros a protegerse y vivir con la tranquilidad de haber previsto cualquier eventualidad, sino como la grandiosa experiencia de verlos trascender al mostrar su amor por cada uno de los que aman, desde su familia, su empresa, sus bienes materiales, hasta sus sueños; ser testigo de esto es simplemente invaluable.

Ofrecemos un gran abanico de opciones para cubrir las necesidades de cada uno de nuestros clientes, con coberturas que salvaguardan de forma ideal su patrimonio, tales como seguros de vida, gastos médicos, retiro, educación, ahorro, empresariales, autos, entre otros.



En ***Hernández & Asociados*** somos un despacho multirramo, atendiendo las necesidades de nuestros clientes en autos, flotillas, gastos médicos mayores, indemnizatorios, seguros empresariales, vida, sistemas de ahorro, educativos, herencias, de retiro, deducibles de impuestos, sistemas de diversificación de capital, daños, RC profesionales, fianzas y sistemas grupales. Atendiendo a nuestros asegurados desde el 2012, otorgándoles la atención que merecen a través de una asesoría profesional y puntual, que les permite tener la certeza de que las mejores empresas del mercado los están respaldando



PROPUESTA



TIPOS DE SEGUROS Y BENEFICIOS

**TABLA DE PROPUESTAS PARA TELMEX
GASTOS MÉDICOS MAYORES**

EJEMPLO: TITULAR Y CONYUGUE DE 65 AÑOS DE EDAD

OFERTA																			
ASEGURADOR A	PLAN	EDAD DE ACEPTACIÓN MÁXIMA	EDAD MAXIMA COBERTURA	GRUPO MÉDICO	DEDUCIBLE	ÚNICO	ANUAL	COASEGURO ENFERMEDADES	TOPE DE COASEGURO	SUMA ASEGURADA	ÚNICA	ANUAL	TITULAR	CONYUGUE	ZONA METROPOLITANA	ZONA PROVINCIAL	PRIMA POR TIPO DE POLIZA	PRIMA ANUAL	
BUPA	NACIONAL	74	MIENTRAS SE SIGA PAGANDO LA PÓLIZA TIENEN COBERTURA	NO APLICA	\$55,000.00		X	0%	NA	\$5,000,000.00		X	X	X		X	NA	\$218,229.00	
GNP	AMBAR	70		EXCELLSIS	\$65,500.00	X		10%	\$67,000.00	\$31,600,000.00	X		X	X			X	NA	\$78,712.26
	CUARZO	70		EXCELLSIS	\$65,500.00	X		10%	\$67,000.00	\$31,600,000.00	X		X	X			X	NA	\$59,616.77
PREVEM	MEDICA ACTIVA	69		RED MÉDICA	\$55,000.00			X	10%	\$55,000.00	\$7,500,000.00		X	X	X	X		NA	\$90,105.90
	MEDICA PLUS	69	NO APLICA	\$55,000.00			X	10%	\$63,000.00	1,000,000 USD		X	X	X	X		NA	\$154,129.35	

BENEFICIOS EN GASTOS MÉDICOS MAYORES

- * **Edad de aceptación** desde 0 a 74 años, no hay fecha de término para la cobertura de la póliza mientras el asegurado continúe pagando
- * El **grupo médico** es básicamente el nivel de honorarios que recibirán los doctores en caso de que requieras atención
- * El **tope del coaseguro** te permite despreocuparte de que el porcentaje del gasto exceda tus recursos, ya que es una manera de controlarlo
- * La **Suma Asegurada** es la base de la confiabilidad de la cobertura de un seguro ya que nos permite tener paz mental sobre los gastos totales
- * **PAGO DIRECTO**, este es una de las ventajas más grandes que existen en una póliza, ya que evitan que el asegurado desembolse dinero, siendo que la aseguradora realizará el pago de forma directa a la entidad hospitalaria, incluyendo los honorarios médicos
- * Los seguros de GMM son deducibles de impuestos, por lo que tienen un beneficio fiscal
- * **LA ASESORÍA PERSONALIZADA**, permite que el asegurado se olvide de realizar los trámites de forma solitaria, ya que el despacho del asesor se encarga de realizar todos los trámites
- * La **forma de pago** se puede realizar a la elección del cliente, mensual, trimestral, semestral o anual, con tarjeta de crédito, débito, efectivo o transferencia
- * **ESTÚDIOS MÉDICOS**, a partir de los 64 años para la suscripción en Bupa, a partir de los 60 años en GNP y siempre se requieren estudios para Prevem (Prevem paga los estudios, en Bupa y en GNP los estudios son a cargo del asegurado)
- * **DEDUCIBILIDAD**, esto permite que tus gastos médicos te den un beneficio fiscal anual



RESUMEN DE OPCIONES

		55 AÑOS		56 AÑOS		60 AÑOS		65 AÑOS		66 AÑOS		67 AÑOS	
<i>ASEGURADORA</i>	<i>PLAN</i>	<i>PRIMA ANUAL</i>	<i>COSTO TOTAL</i>	<i>PRIMA ANUAL</i>	<i>COSTO TOTAL</i>	<i>PRIMA ANUAL</i>	<i>COSTO TOTAL</i>	<i>PRIMA ANUAL</i>	<i>COSTO TOTAL</i>	<i>PRIMA ANUAL</i>	<i>COSTO TOTAL</i>	<i>PRIMA ANUAL</i>	<i>COSTO TOTAL</i>
BUPA	NACIONAL	\$112,564.00	\$167,564.00	\$118,424.00	\$173,424.00	\$154,151.00	\$209,151.00	\$218,229.00	\$273,229.00	\$234,154.00	\$289,154.00	\$248,606.00	\$303,606.00
GNP	AMBAR	\$35,267.24	\$102,267.24	\$37,028.01	\$104,028.01	\$47,873.19	\$114,873.19	\$78,712.26	\$145,712.26	\$89,203.78	\$156,203.78	\$101,001.24	\$168,001.24
	CUARZO	\$26,938.87	\$93,938.87	\$28,259.44	\$95,259.44	\$36,421.51	\$103,421.51	\$59,616.77	\$126,616.77	\$67,507.49	\$134,507.49	\$76,381.17	\$143,381.17
PREVEM	MEDICA ACTIVA	\$51,297.86	\$106,297.86	\$53,744.88	\$108,744.88	\$64,913.14	\$119,913.14	\$90,105.90	\$145,105.90	\$94,574.80	\$149,574.80	\$99,280.77	\$154,280.77
	MEDICA PLUS	\$86,215.70	\$149,215.70	\$99,165.72	\$162,165.72	\$120,507.88	\$183,507.88	\$154,129.35	\$217,129.35	\$161,946.30	\$224,946.30	\$170,178.18	\$233,178.18



EJEMPLOS POR EDAD

TABLA DE EJEMPLOS DE PROPUESTAS PARA TELMEX

GASTOS MÉDICOS MAYORES

En todos los ejemplos a continuación está proyectado el costo pagado por un solo asegurado siniestrado por cada ejemplo

TITULAR 55 AÑOS DE EDAD SE ENFERMA DE GASTROENTERITIS, ACUDEN A UNA INSTITUCIÓN PRIVADA DE ESTATUS ALTO DE ACUERDO A LA COBERTURA DEL PLAN DE SU SEGURO DE GASTOS MÉDICOS MAYORES, REQUIRIÓ INTERNACIÓN Y TRATAMIENTO MÉDICO, TENIENDO UN TOTAL DE GASTO DE \$72,200, ¿CUÁNTO PAGARÁN EN TOTAL?

ASEGURADOR A	OFERTA											BENEFICIO FISCAL								
	PLAN	DEDUCIBLE	COASEGURO	SUMA ASEGURADA	SUMA ASEGURADA A EJERCER	ÚNICA	ANUAL	TITULAR	ZONA METROPOLITANA	ZONA PROVINCIA	PRIMA	TOPE DE COASEGURO	DEDUCIBLE	COASEGURO DEL EVENTO	PAGO EN EL HOSPITAL DÍA DE ALTA HOSPITALARIA	SUMA CUBIERTA POR LA ASEGURADORA EN PAGO DIRECTO	COSTO TOTAL TOMANDO EN CUENTA LA PRIMA ANUAL	BENEFICIO SOBRE PAGO DE PRIMA ANUAL	BENEFICIO SOBRE DEDUCIBLE Y COASEGURO	TOTAL DE BENEFICIO
BUPA	NACIONAL	55,000	0%	5,000,000	72,200		X	X		X	56,282	0	55,000	NA	55,000	17,200	111,282	18,573	18,150	36,723
GNP	AMBAR	65,500	10%	31,600,000	72,200	X		X		X	17,634	67,000	65,500	670	66,170	6,030	83,804	5,819	21,836	27,655
	CUARZO	65,500	10%	31,600,000	72,200	X		X		X	13,469	67,000	65,500	670	66,170	6,030	79,639	4,445	21,836	26,281
PREVEM	MEDICA ACTIVA	55,000	10%	7,500,000	72,200		X	X	X		25,649	55,000	55,000	1,720	56,720	15,480	82,369	8,464	18,718	27,182
	MEDICA PLUS	55,000	10%	1,000,000 USD	72,200		X	X	X		43,108	63,000	55,000	1,720	56,720	15,480	99,828	14,226	18,718	32,943

TITULAR 60 AÑOS DE EDAD ENFERMA DE CANCER DE PRÓSTATA, ACUDE A UNA INSTITUCIÓN PRIVADA DE ESTATUS ALTO DE ACUERDO A LA COBERTURA DEL PLAN DE SU SEGURO DE GASTOS MÉDICOS MAYORES, REQUIRIÓ INTERNACIÓN, TRATAMIENTO Y CIRUGÍA, TENIENDO UN TOTAL DE GASTO DE \$4,500,700.00, ¿CUÁNTO PAGARÁ EN TOTAL?

ASEGURADOR A	OFERTA											BENEFICIO FISCAL								
	PLAN	DEDUCIBLE	COASEGURO	SUMA ASEGURADA	SUMA ASEGURADA A EJERCER	ÚNICA	ANUAL	TITULAR	ZONA METROPOLITANA	ZONA PROVINCIA	PRIMA	TOPE DE COASEGURO	DEDUCIBLE	COASEGURO DEL EVENTO	PAGO EN EL HOSPITAL DÍA DE ALTA HOSPITALARIA	SUMA CUBIERTA POR LA ASEGURADORA EN PAGO DIRECTO	COSTO TOTAL TOMANDO EN CUENTA LA PRIMA ANUAL	BENEFICIO SOBRE PAGO DE PRIMA ANUAL	BENEFICIO SOBRE DEDUCIBLE Y COASEGURO	TOTAL DE BENEFICIO
BUPA	NACIONAL	55,000	0%	5,000,000	4,500,700		X	X		X	77,076	0	55,000	NA	55,000	4,445,700	132,076	25,435	18,150	43,585
GNP	AMBAR	65,500	10%	31,600,000	4,500,700	X		X		X	23,937	67,000	65,500	67,000	132,500	4,368,200	156,437	7,899	43,725	51,624
	CUARZO	65,500	10%	31,600,000	4,500,700	X		X		X	18,211	67,000	65,500	67,000	132,500	4,368,200	150,711	6,010	43,725	49,735
PREVEM	MEDICA ACTIVA	55,000	10%	7,500,000	4,500,700		X	X	X		32,457	55,000	55,000	55,000	110,000	4,390,700	142,457	10,711	36,300	47,011
	MEDICA PLUS	55,000	10%	1,000,000 USD	4,500,700		X	X	X		60,254	63,000	55,000	63,000	118,000	4,382,700	178,254	19,884	38,940	58,824

TITULAR 60 AÑOS DE EDAD ENFERMA DE APENDICITIS, ACUDE A UNA INSTITUCIÓN PRIVADA DE ESTATUS ALTO DE ACUERDO A LA COBERTURA DEL PLAN DE SU SEGURO DE GASTOS MÉDICOS MAYORES, REQUIRIÓ INTERNACIÓN Y CIRUGÍA, TENIENDO UN TOTAL DE GASTO DE \$98,225.00, ¿CUÁNTO PAGARÁ EN TOTAL?

ASEGURADORA	OFERTA													BENEFICIO FISCAL						
	PLAN	DEDUCIBLE	COASEGURO	SUMA ASEGURADA	SUMA ASEGURADA A EJERCER	ÚNICA	ANUAL	TITULAR	ZONA METROPOLITANA	ZONA PROVINCIA	PRIMA	TOPE DE COASEGURO	DEDUCIBLE	COASEGURO DEL EVENTO	PAGO EN EL HOSPITAL DÍA DE ALTA HOSPITALARIA	SUMA CUBIERTA POR LA ASEGURADORA EN PAGO DIRECTO	COSTO TOTAL TOMANDO EN CUENTA LA PRIMA ANUAL	BENEFICIO SOBRE PAGO DE PRIMA ANUAL	BENEFICIO SOBRE DEDUCIBLE Y COASEGURO	TOTAL DE BENEFICIO
BUPA	NACIONAL	55,000	0%	5,000,000	98,225		X	X		X	77,076	0	55,000	NA	55,000	43,225	132,076	25,435	18,150	43,585
GNP	AMBAR	65,500	10%	31,600,000	98,225	X		X		X	23,937	67,000	65,500	3,273	68,773	29,453	92,709	7,899	22,695	30,594
	CUARZO	65,500	10%	31,600,000	98,225	X		X		X	18,211	67,000	65,500	3,273	68,773	29,453	86,983	6,010	22,695	28,704
PREVEM	MEDICA ACTIVA	55,000	10%	7,500,000	98,225		X	X	X		32,457	55,000	55,000	4,323	59,323	38,903	91,779	10,711	19,576	30,287
	MEDICA PLUS	55,000	10%	1,000,000 USD	98,225		X	X	X		60,254	63,000	55,000	4,323	59,323	38,903	119,576	19,884	19,576	39,460

TITULAR 65 AÑOS ENFERMA DE COVID 19, ACUDE A UNA INSTITUCIÓN PRIVADA DE ESTATUS ALTO DE ACUERDO A LA COBERTURA DEL PLAN DE SU SEGURO DE GASTOS MÉDICOS MAYORES, TENIENDO UN TOTAL DE GASTO DE \$475,500.00, ¿CUÁNTO PAGARÁ EN TOTAL?

ASEGURADORA	OFERTA													BENEFICIO FISCAL						
	PLAN	DEDUCIBLE	COASEGURO	SUMA ASEGURADA	SUMA ASEGURADA A EJERCER	ÚNICA	ANUAL	TITULAR	ZONA METROPOLITANA	ZONA PROVINCIA	PRIMA	TOPE DE COASEGURO	DEDUCIBLE	COASEGURO DEL EVENTO	PAGO EN EL HOSPITAL DÍA DE ALTA HOSPITALARIA	SUMA CUBIERTA POR LA ASEGURADORA EN PAGO DIRECTO	COSTO TOTAL TOMANDO EN CUENTA LA PRIMA ANUAL	BENEFICIO SOBRE PAGO DE PRIMA ANUAL	BENEFICIO SOBRE DEDUCIBLE Y COASEGURO	TOTAL DE BENEFICIO
BUPA	NACIONAL	55,000	0%	5,000,000	475,500		X	X		X	109,115	0	55,000	NA	55,000	420,500	164,115	36,008	18,150	54,158
GNP	AMBAR	65,500	10%	31,600,000	475,500	X		X		X	39,356	67,000	65,500	41,000	106,500	369,000	145,856	12,988	35,145	48,133
	CUARZO	65,500	10%	31,600,000	475,500	X		X		X	29,808	67,000	65,500	41,000	106,500	369,000	136,308	9,837	35,145	44,982
PREVEM	MEDICA ACTIVA	55,000	10%	7,500,000	475,500		X	X	X		45,053	55,000	55,000	42,050	97,050	378,450	142,103	14,867	32,027	46,894
	MEDICA PLUS	55,000	10%	1,000,000 USD	475,500		X	X	X		77,065	63,000	55,000	42,050	97,050	378,450	174,115	25,431	32,027	57,458



TIEMPOS DE ESPERA

TIEMPO DE ESPERA O PERIODO DE ESPERA

Tiempo ininterrumpido que debe transcurrir a partir de la fecha de contratación de la póliza por parte de cada asegurado, con el fin de que ciertas enfermedades sean cubiertas por la póliza

ASEGURADORA	PLAN	DÍA 1	DÍA 15	6 MESES	10 MESES	12 MESES	13 MESES	24 MESES	36 MESES	48 MESES	60 MESES
ADRISA / INBURSA	PLAN BASICO, ADICIONAL, PÓLIZA DE EXESO A,B,C Y D	COBERTURA A PARTIR DEL DÍA 30 Y SOLO PARA ENFERMEDADES INDICADAS EN LAS CONDICIONES									
BUPA	NACIONAL	Accidentes	COVID	Transplantes	Embarazo y cuidados rutinarios del recién nacido. Examen dental preventivo	Tratamiento contra el cáncer	NA	- Rodilla, ácido pépticos, columna vertebral, nariz, senos paranasales, amígdalas, adenoides, hernias de cualquier tipo, tumoraciones mamarias, padecimientos anorectales, prostáticos, ginecológicos, várices, insuficiencia del piso perineal, padecimientos de la vesícula y vías biliares, cataratas, litiasis renal y en vías urinarias, circuncisión y sus complicaciones	Síndrome de Inmunodeficiencia adquirida (SIDA)	NA	NA
GNP	VERSATIL	Accidentes y COVID	NA	Leucemia, trasplante de riñón, hígado, corazón y de células madre. Padecimientos congénitos y genéticos	Embarazo	Cáncer del aparato respiratorio y cáncer del aparato digestivo	NA	- Rodilla, ácido pépticos, columna vertebral, nariz, senos paranasales, amígdalas, adenoides, hernias de cualquier tipo, tumoraciones mamarias, padecimientos anorectales, prostáticos, ginecológicos, várices, insuficiencia del piso perineal, padecimientos de la vesícula y vías biliares, cataratas, litiasis renal y en vías urinarias, circuncisión y sus complicaciones	NA	Síndrome de Inmunodeficiencia adquirida (SIDA)	NA
	AMBAR										
	AMBAR CON AMPLIACIÓN HOSPITALARIA DEFINIDA										
	AMBAR CON AMPLIACIÓN HOSPITALARIA DEFINIDA										
	CUARZO										
PREVEM	MEDICA ACTIVA Y MÉDICA PLUS	COVID, Accidente cubierto o cualquier Emergencia Médica o Urgencia Real (de acuerdo con las definiciones previstas para tal efecto) siempre y cuando no sean preexistentes; de manera enunciativa más no limitativas se enumeran las siguientes: • Apendicitis aguda. • Infección intestinal bacteriana. • Intoxicación alimentaria. • Diarrea y Gastroenteritis de origen infeccioso. • Golpe de calor. • Politraumatizado • Infarto al miocardio	NA	NA	NA	Litiasis en vías biliares. • Litiasis en vesícula biliar. • Litiasis en vías urinarias. • Enfermedades ácido-pépticas. • Diástasis de rectos, Hernias de todo tipo (excepto las hernias de disco).	Embarazo	Hemorroides. • Venas varicosas. • Padecimientos en amígdalas y adenoides. • Tratamiento médico o quirúrgico de cualquier estructura anatómica de la rodilla (excepto las fracturas óseas en esta región, las cuales se consideran como accidente). • Tratamientos de nariz y senos paranasales por enfermedad. • Hernias y eventraciones de disco. • Tratamiento médico o quirúrgico para corregir cifosis, lordosis o escoliosis y sus complicaciones. • Tratamiento médico o quirúrgico para corregir degeneraciones y/o deformidades articulares de las falanges de los pies y sus complicaciones. • Artrosis de cualquier articulación. • Enfermedades de la próstata. • Padecimientos en glándulas mamarias (incluye cáncer de seno). • Enfermedades del aparato reproductor femenino.	NA	NA	Síndrome de Inmunodeficiencia adquirida (SIDA)

*Para nosotros la vida es mas que solo respirar, es disfrutar, amar, sonreír,
tener la paz mental al saber que en caso de un evento no esperado todo
está bajo control*



HERNANDEZ&ASOCIADOS

Ing. Luisa Hernández

Hernandezyasociados.luisa@gmail.com

mlhvgnp@gmail.com

Tel. (222) 4138701